

» Il coraggio di immaginare alternative,  
è la nostra più grande risorsa,  
capace di aggiungere colore  
e suspense a tutta la nostra vita. «

Daniel J. Boorstin



valentinerhof  
vita vital hotel \* \* \* \*

NOVITÀ



OASI VITA VITAL



## CARI OSPITI E AMICI DEL VALENTINERHOF!

Ogni cambiamento implica una forza, che ci sprona e ispira. Il nostro obiettivo è di abbinare il nuovo con la tradizione, offrirvi nuove emozioni, mantenendo vivida l'atmosfera familiare del nostro hotel.

Il 2011 del Vita Vital Hotel Valentinerhof è caratterizzato da una ristrutturazione sobria ma elegante, che si focalizza sul grande valore dei materiali naturali. Legno locale, colori dai toni caldi e pietre della nostra zona danno origine a un'atmosfera unica nelle nuove camere Panorama Superior e nell'oasi del benessere Vita Vital.

### 2011 **NOVITA'** ALL' HOTEL VALENTINERHOF:

- » Da giugno 2011, l'edificio principale riapre con il nuovo Valentins-Lounge-Bar, la sala giochi per bambini e la sala ricreazione.
- » Da agosto 2011, sarà pronto il nuovo edificio che ospita 14 camere della categoria Panorama Superior e l'oasi del benessere Vita Vital, con piscina riscaldata tutto l'anno, sauna finlandese, biosauna panoramica, sale relax, angolo drink, bagno al vapore aromatico con cascata.
- » Dall'inverno 2011/2012, la mezza pensione diventa pensione  $\frac{3}{4}$  Vita Vital con la stessa tariffa!

Scoprite insieme a noi una ricca varietà di alternative!

La vostra  
famiglia Mulser

*Fam. Mulser*

- 1 Terrazza lounge
- 2 Vasca d'immersione
- 3 Sale relax
- 4 Angolo tisane
- 5 Sauna al vapore
- 6 Sauna con panorama sul lago
- 7 Sauna finlandese
- 8 Docce
- 9 Lago
- 10 Isoletta
- 11 Zona relax
- 12 Piscina esterna riscaldata
- 13 Zona relax
- 14 Piscina interna
- 15 Terrazza relax
- 16 Parco



## SOGGIORNARE AL VALENTINERHOF



### NOVITÀ PANORAMA SUPERIOR 30 m<sup>2</sup> PER 2-3 PERSONE



Camere design in stile moderno nell'edificio nuovo. Queste camere sono esposte a sud-ovest e vantano una vetrata panoramica e un ampio balcone con lettini, da cui potete godere della magnifica vista sullo Sciliar.

### MONTANA CLASSIC 22 m<sup>2</sup> PER 2-3 PERSONE



Camera doppia confortevole con angolo soggiorno e ampio balcone esposto a sud con vista sullo Sciliar.

### MONTANA SUPERIOR 25 - 28 m<sup>2</sup> PER 2-3 PERSONE



Ampia camera doppia con grande angolo soggiorno e balcone esposto a sud da cui si gode di una magnifica vista sullo Sciliar.

### MONTANA CLASSIC SINGLE 18 m<sup>2</sup> PER 1-2 PERSONE



Questa camera con letto matrimoniale si adatta in modo particolare a chi viaggia da solo e desidera concedersi il massimo del comfort. Il balcone è esposto a sud con vista sullo Sciliar.

### MONTANA SUITE 31 - 38 m<sup>2</sup> PER 2-4 PERSONE



Queste suite dispongono di una camera matrimoniale e un'accogliente zona soggiorno separata. Il balcone è esposto a sud con meravigliosa vista sullo Sciliar.

### NATURA SUPERIOR 27 - 29 m<sup>2</sup> PER 2-4 PERSONE

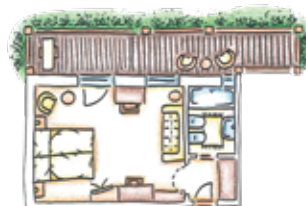

Ampia camera doppia con divano-letto. Il balcone è esposto a nord-est e vanta un suggestivo panorama sui masi tutt'intorno.

### MONTANA FAMILY SUITE 43 m<sup>2</sup> PER 4-5 PERSONE

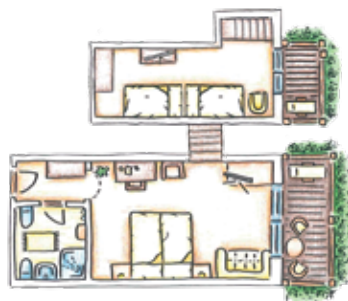

Ampie suite familiari collegate su due piani. Ciascuna di esse è dotata di una camera doppia e di una camera con due letti singoli al piano superiore. Il balcone è esposto a sud con vista sullo Sciliar.

### NATURA CLASSIC 22 m<sup>2</sup> PER 2 PERSONE

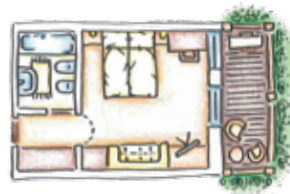

Camera doppia molto accogliente con angolo soggiorno e ampio balcone esposto a ovest, con vista sui masi tutt'intorno.

Le piantine delle camere sono indicative. Sono possibili eventuali scostamenti. Salvo errori di contenuto e di stampa.

Tutte le camere e suite sono dotate di bagno, doccia, WC, bidet, asciugacapelli, accappatoi, ciabattine, teli per la sauna, telefono, TV, cassaforte, minibar, connessione Internet e balcone.

## PREZZI D'ESTATE



## PREZZI D' INVERNO



CATEGORIA	09.06.11- 24.06.11	25.06.11- 15.07.11	16.07.11- 29.07.11	30.07.11- 26.08.11	27.08.11- 16.09.11	17.09.11- 06.11.11
PANORAMA SUPERIOR	-	-	-	€ 112,00 € 756,00	€ 96,00 € 644,00	€ 88,00 € 588,00
MONTANA FAMILY SUITE	€ 72,00 € 490,00	€ 79,00 € 539,00	€ 85,00 € 581,00	€ 110,00 € 742,00	€ 94,00 € 630,00	€ 86,00 € 574,00
MONTANA SUITE	€ 67,00 € 455,00	€ 74,00 € 504,00	€ 80,00 € 546,00	€ 107,00 € 721,00	€ 91,00 € 609,00	€ 83,00 € 553,00
MONTANA SUPERIOR	€ 62,00 € 420,00	€ 69,00 € 469,00	€ 75,00 € 511,00	€ 100,00 € 672,00	€ 84,00 € 560,00	€ 76,00 € 504,00
MONTANA CLASSIC	€ 61,00 € 412,00	€ 68,00 € 462,00	€ 74,00 € 504,00	€ 97,00 € 651,00	€ 81,00 € 539,00	€ 73,00 € 483,00
NATURA SUPERIOR	€ 59,00 € 399,00	€ 66,00 € 448,00	€ 72,00 € 490,00	€ 95,00 € 637,00	€ 79,00 € 525,00	€ 71,00 € 469,00
NATURA CLASSIC	€ 58,00 € 392,00	€ 65,00 € 441,00	€ 71,00 € 483,00	€ 93,00 € 623,00	€ 77,00 € 511,00	€ 69,00 € 455,00
MONTANA CLASSIC SINGLE	€ 71,00 € 483,00	€ 78,00 € 532,00	€ 84,00 € 574,00	€ 100,00 € 672,00	€ 84,00 € 560,00	€ 76,00 € 504,00

* 02.12.11- 23.12.11	24.12.11- 06.01.12	07.01.12- 03.02.12	04.02.12- 16.03.12	* 17.03.12- 12.04.12	PERIODO
€ 88,00 € 588,00	€ 116,00 € 798,00	€ 88,00 € 588,00	€ 97,00 € 651,00	€ 94,00 € 630,00	AL GIORNO A SETTIMANA
€ 86,00 € 574,00	€ 114,00 € 784,00	€ 86,00 € 574,00	€ 95,00 € 637,00	€ 92,00 € 616,00	AL GIORNO A SETTIMANA
€ 81,00 € 539,00	€ 109,00 € 749,00	€ 81,00 € 539,00	€ 90,00 € 602,00	€ 87,00 € 581,00	AL GIORNO A SETTIMANA
€ 76,00 € 504,00	€ 104,00 € 714,00	€ 76,00 € 504,00	€ 85,00 € 567,00	€ 82,00 € 546,00	AL GIORNO A SETTIMANA
€ 73,00 € 483,00	€ 101,00 € 693,00	€ 73,00 € 483,00	€ 82,00 € 546,00	€ 79,00 € 525,00	AL GIORNO A SETTIMANA
€ 73,00 € 483,00	€ 101,00 € 693,00	€ 73,00 € 483,00	€ 82,00 € 546,00	€ 79,00 € 525,00	AL GIORNO A SETTIMANA
€ 69,00 € 455,00	€ 97,00 € 665,00	€ 69,00 € 455,00	€ 78,00 € 518,00	€ 75,00 € 497,00	AL GIORNO A SETTIMANA
€ 76,00 € 504,00	€ 104,00 € 714,00	€ 76,00 € 504,00	€ 85,00 € 567,00	€ 82,00 € 546,00	AL GIORNO A SETTIMANA

### Prezzi con un letto supplementare in camera con 2 paganti la tariffa piena:

- » Bambini da 0 a 3 anni: € 10,00 al giorno
- » Bambini da 4 a 8 anni: 50% del prezzo del pernottamento
- » Bambini da 9 a 15 anni: 60% del prezzo del pernottamento
- » Ragazzi dai 16 anni e adulti: 70% del prezzo del pernottamento
- » Bambini fino a 15 anni con un solo adulto in camera: 80% del prezzo del pernottamento

I prezzi s'intendono a persona in mezza pensione (dall'inverno 2011/2012: pensione  $\frac{3}{4}$  - Vita Vital)

\* Per questi periodi, vi suggeriamo di curiosare tra le nostre offerte!

Scoprite i nostri pacchetti, le settimane speciali e i nostri servizi Vita Vital su:

[www.valentinerhof.com](http://www.valentinerhof.com)



ALTO ADIGE



ALPE di siusi  
Südtirol



Famiglia Mulser | San Valentino 10 | I-39040 Siusi | Alto Adige  
T +39 0471 706 270 | F +39 0471 706 588  
[hotel@valentinerhof.com](mailto:hotel@valentinerhof.com) | [www.valentinerhof.com](http://www.valentinerhof.com)